

Date : 28/06/2023

Herbophyl'hebdo : une pluie bienfaisante !

- Pousse de la semaine :

La pousse moyenne de la semaine s'élève à 43,1 Kg de MS/ha/j. La pluviométrie hétérogène mais généralisée autour de 40 mm, a permis de stabiliser cette pousse.

A part les parcelles séchantes et/ou surpâturées, la végétation reste verdoyante. Les stocks sur pieds même réduits (normal pour la saison) nous permettent un pâturage jusqu'au 10 juillet.

- Fertilisation :

Qu'elle soit minérale ou organique, la fertilisation n'est pas recommandée à l'entrée de l'été ; l'épandage de lisier avec buse à palette peut même être néfaste en l'absence de pluie. En effet, l'azote peut brûler et souiller les parties aériennes des plantes. De plus, la part d'azote volatilisé peut aller jusqu'à 80 %.

- Luzerne :

Les fortes chaleurs et la pluie dopent la croissance de la luzerne. Les 2^{èmes} coupes sont en cours avec des rendements prometteurs.

- Cultures dérobées :

La moisson des escourgeons a démarré, des parcelles de lin sont en cours de destruction et les méteils libèrent des surfaces. Il est possible d'envisager d'implanter des espèces pour compléter le bilan fourrager :

- Sorgho (mono ou multi coupe)
- Maïs (indice 150), au risque de ne pas récolter à maturité
- Moha, Millet perlé avec du trèfle violet en association

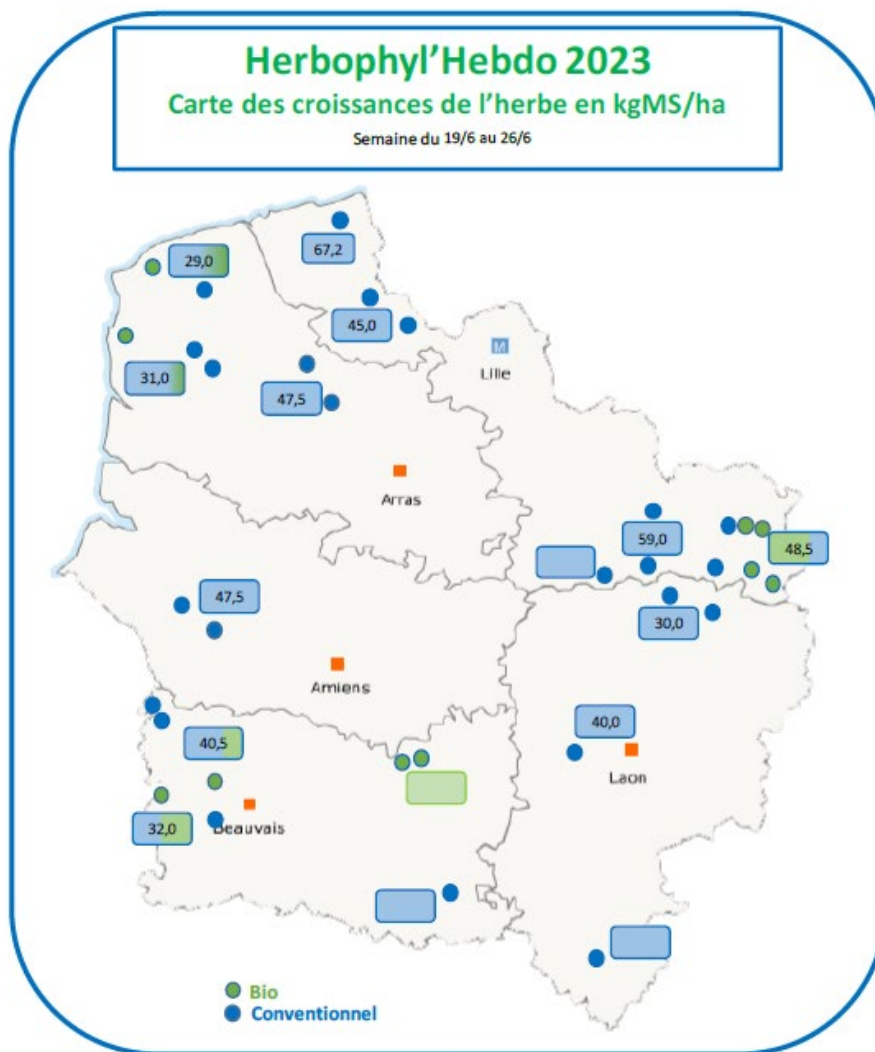

Les herbophyles

Chambre d'agriculture	Aisne	Leborgne Gaëtan	06 18 51 01 54
	Oise	Récopé Christelle	06 73 74 33 61
	Somme	Leroy Claire	06 86 37 56 68
	Nord	Dewilde Quentin	06 42 59 01 11
	Pas-de-Calais	Pruvost Olivier	06 85 08 60 45
Avenir Conseil Elevage SEENOREST	Nord	Gruener Sophie	06 84 95 94 39
	Picardie	Lejeune Raphaël	06 85 50 81 91
	Pas-de-Calais	Bocquillon Jérémie	06 71 92 52 10