

Date : 19/06/2023

Herbophyl'hebdo : Le pâturage estival s'installe

On observe une pousse de l'herbe qui continue de baisser : 37,4 de moyenne régionale, à l'exception des Flandres et de l'Avesnois. Les températures étant moins élevées dans les Flandres et une bonne réserve hydrique pour l'Avesnois maintenant la pousse de 60kg MS. Les stocks sur pied se réduisent par la consommation. A partir de maintenant, nous partons plutôt vers un pâturage estival, c'est-à-dire allongement du temps de repousse à 50-60 jours et une complémentation à adapter (râtelier ou auge).

Dans le cas où on ne peut pas respecter ce temps de repousse, il est recommandé de réserver une ou des parcelles « parking » ou un allongement du temps de présence en bâtiment avec une complémentation à 100%.

En fonction de la flore, parmi les parcelles ayant une meilleure dynamique, on retrouve sans surprise celles qui ont un couvert à base de fétuque élevée. Les légumineuses redémarrent timidement, la pluviométrie de ce week-end peut leur être bénéfique

Avec les températures élevées, les ray-grass sont épiés, sans fabrication de feuilles, ce qui peut entraîner des zones moins consommées.

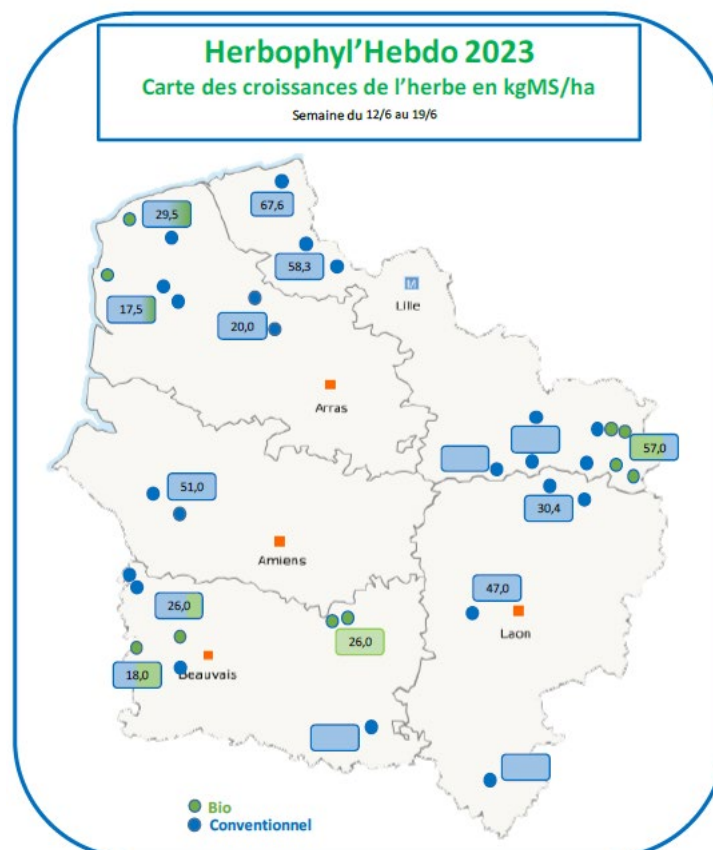

Chambres d'Agriculture des Hauts de France

www.hautsdefrance.chambres-agriculture.fr



LES HERBOPHYLES

Chambre d'agriculture	Aisne	Leborgne Gaëtan	06 18 51 01 54
	Oise	Récopé Christelle	06 73 74 33 61
	Somme	Leroy Claire	06 86 37 56 68
	Nord	Dewilde Quentin	06 42 59 01 11
	Pas-de-Calais	Pruvost Olivier	06 85 08 60 45
Avenir Conseil Elevage SEENOREST	Nord	Gruener Sophie	06 84 95 94 39
	Picardie	Lejeune Raphaël	06 85 50 81 91
	Pas-de-Calais	Bocquillon Jérémie	06 71 92 52 10