



Date : 05/06/2023

Herbophyl'hebdo : Allonger le temps de retour sur les prairies

Avec 53,1 kg de MS/ha/jour de pousse de l'herbe, et des conditions météo se stabilisant, la chute des niveaux de croissance semble se confirmer. Dès lors, quelques adaptations au pâturage sont à l'ordre du jour.

Les rations à l'auge sont à ajuster : La qualité de l'herbe décroît en cette période, ainsi que le volume. Pour les animaux avec des forts besoins, un apport d'enrubannage, de dérobée, par exemple, peut compléter un manque d'herbe et apporter l'azote nécessaire à la ration. Voici les quantités à apporter à l'auge en fonction de la pousse de l'herbe et des ares/Vache disponibles.

	ARES /VL						
	20 Ares/VL	30 Ares/VL	40 Ares/VL	50 Ares/VL	60 Ares/VL	70 Ares/VL	80 Ares/VL
POUSSE DE L'HERBE							
20 Kg MS/Ha	13,0	11,0	9,0	7,0	5,0	3,0	1,0
30 Kg MS/Ha	11,0	8,0	5,0	2,0			
40 Kg MS/Ha	9,0	5,0	1,0				
50 Kg MS/Ha	7,0	2,0					
60 Kg MS/Ha	5,0						

Tableau de complémentation : Avec 30 ares/VL, et une pousse de 30 kg MS/Ha, la ration à l'auge à apporter est de 8 kg MS/VL/J.

Gestion des refus : Cela passe par différentes propositions en fonction de ce que l'on observe en prairie. Lorsque les refus sont importants, il est préférable de les faucher et les exporter de la parcelle. Lorsque les refus sont « moins appétants », avec présence d'orties, chardons ou renoncules, soit une fauche ou un broyage haut 7/8 cm est recommandé. Enfin, lorsque les refus sont composés d'espèces à bonnes valeurs alimentaires, le topping peut être testé. Cela consiste à faucher les refus, et les laisser consommer par l'animal. Cela améliore l'ingestion, l'appétence des refus, et permet une dynamique de repousse homogène.

Gestion des stocks : Pour ceux qui se pose la question de faucher encore à cette période, faites le point sur le stock d'herbe sur pied afin de décider de faucher ou pâturer.

Retour sur les parcelles : Les belles conditions météorologiques ont permis de réaliser la récolte des foin. Une belle repousse s'observe déjà dans les parcelles ayant bénéficié de plusieurs jours après la récolte. Cependant soyez patients avant d'envisager un retour au pâturage. Même lorsqu'il s'agit des jeunes génisses qu'on lâche en prairie pour nettoyer les bords ! Même si elles sont jeunes, elles iront

consommer les jeunes repousses d'herbe. Un retour trop précoce serait pénalisant sur la prairie. L'objectif de retour sur la parcelle se fait entre 10 et 12 cm d'hauteur d'Herbomètre.

Rendez-vous à venir : Retrouver l'équipe des Herbophyles afin d'échanger et de vous divertir avec l'équipe bétailière lors des Journées de l'Herbe en Avesnois qui auront lieu les 15/16 juin prochains à Haut-Lieu (59).

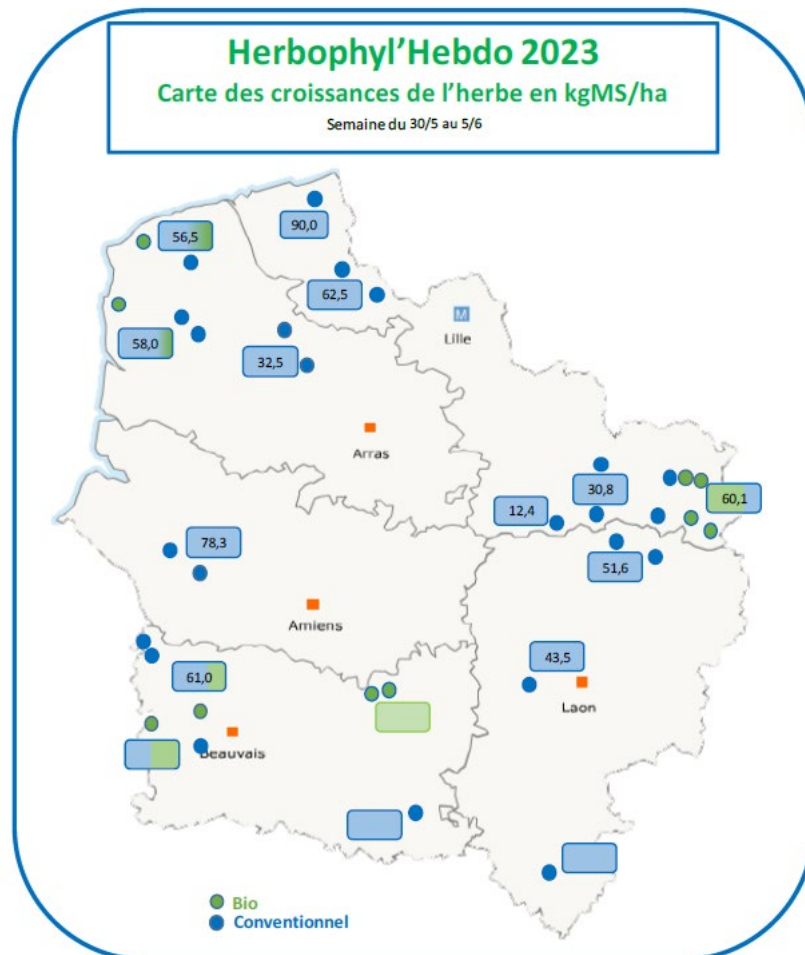

LES HERBOPHYLES

Chambre d'agriculture	Aisne	Leborgne Gaëtan	06 18 51 01 54
	Oise	Récopé Christelle	06 73 74 33 61
	Somme	Leroy Claire	06 86 37 56 68
	Nord	Dewilde Quentin	06 42 59 01 11
	Pas-de-Calais	Pruvost Olivier	06 85 08 60 45

Avenir Conseil Elevage SEENOREST	Nord	Gruener Sophie	06 84 95 94 39
	Picardie	Lejeune Raphaël	06 85 50 81 91
	Pas-de-Calais	Bocquillon Jérémie	06 71 92 52 10