

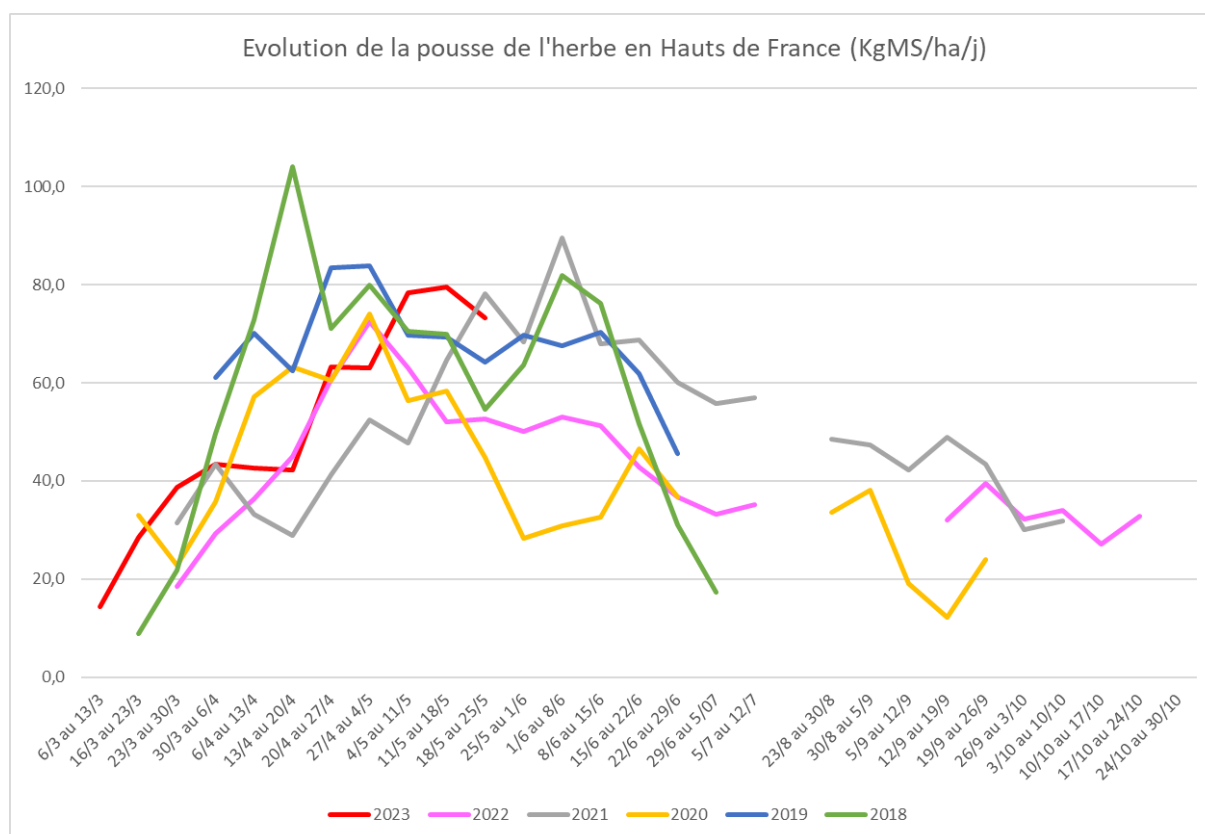

Date : 25/05/2023

Herbophyl'hebdo : Les silos se remplissent !

Les conditions météo de la semaine passée ont permis une pousse soutenue qui est en moyenne de 71.4 kg/ jours /Ha.



Malgré une légère baisse par rapport à la semaine dernière, on retrouve cependant les quantités de 2021.

Les pousses vont de 30 à 100 kg de MS/ha/j. D'un côté, les parcelles qui ont été pâturées dans des conditions très humides, sans trop de portance, présentent des parties dégradées par le piétinement qui ont du mal à repartir, voire montrent une absence totale d'herbe. Au contraire, celles qui ont été fauchées ou pâturées dans « de bonnes conditions » offrent les pousses les plus importantes.

Le créneau météo de l'Ascension a autorisé les chantiers de fauche dans de très bonnes conditions. Le rendement est au rendez-vous et le vent a permis des fanages de qualité.

Les prairies récoltées aux alentours du 1^{er} mai sont à nouveau « récoltables » avec un rendement estimatif de l'ordre de 2 à 2,5 TMS/ha.

Globalement, d'ici 6 à 10 jours, nous aurons atteint les 1000°C cumulés sur toute la zone, ce qui rend possible la récolte des foins précoces.

Attention toutefois, le retour du vent du nord, fait passer certains secteurs de conditions humides à conditions séchantes. Que ce soit pour le pâturage et encore plus pour la fauche, il ne faut pas hésiter à maintenir des feuilles à la base de la gaine pour permettre un redémarrage plus rapide (Environ 7 cm).

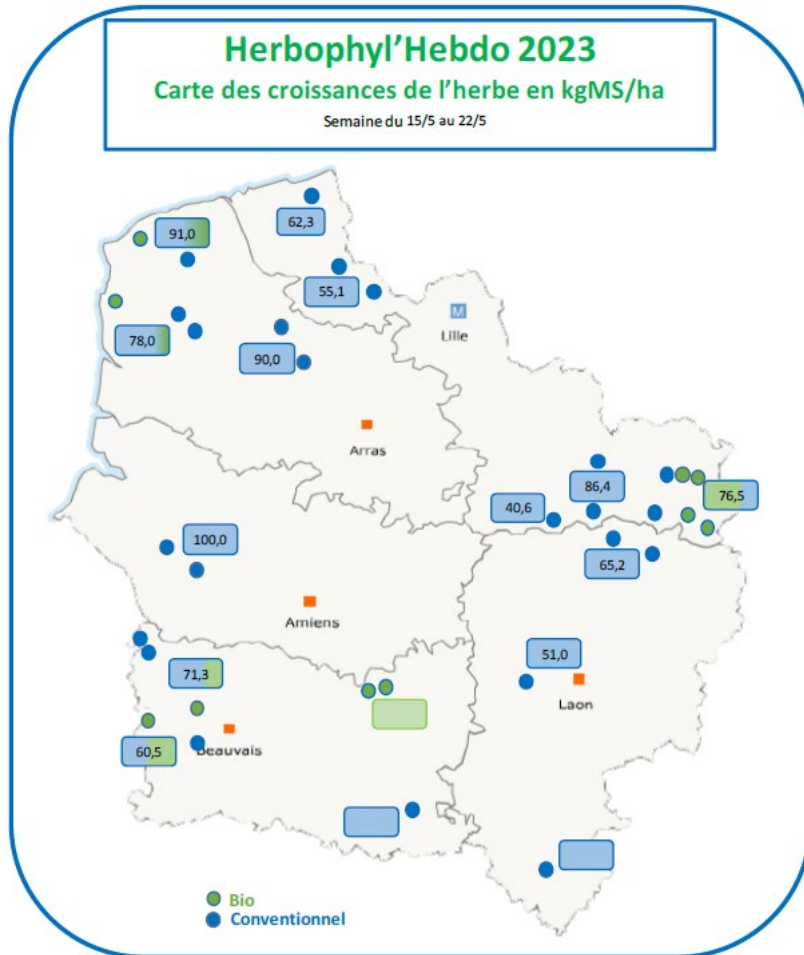

Chambre d'agriculture	Aisne	Leborgne Gaëtan	06 18 51 01 54
	Oise	Récopé Christelle	06 73 74 33 61
	Somme	Leroy Claire	06 86 37 56 68
	Nord	Dewilde Quentin	06 42 59 01 11
	Pas-de-Calais	Pruvost Olivier	06 85 08 60 45

Avenir Conseil Elevage SEENOREST	Nord	Gruener Sophie	06 84 95 94 39
	Picardie	Lejeune Raphaël	06 85 50 81 91
	Pas-de-Calais	Bocquillon Jérémie	06 71 92 52 10