



Date : 05/04/2023

Herbophyl'hebdo : Des récoltes à anticiper

La pousse de l'herbe moyenne de la semaine est de 44,6 kg de MS. Les températures fraîches (gelée matinales) calment la croissance exponentielle (on gagne à peine 10°j). Toutefois, la crainte d'être débordé par l'herbe est de plus en plus légitime. En effet, les stocks sur pied sont déjà conséquents, l'ensoleillement et le radoucissement à venir vont favoriser la photosynthèse. Autre signe de précocité, les premiers vulpins épiant.

Par conséquent, la gestion du pâturage, de préférence au fil et en respectant toujours la portance des sols, est importante. Pour vous aider à gérer, le calcul des jours d'avance est **un indicateur clé pour la gestion du pâturage**. Il correspond au nombre de jours pendant lesquels le stock d'herbe disponible sur les parcelles d'un lot permet de couvrir les besoins de ce lot.

$$\text{Jours d'avance} = \frac{(\text{Hauteur moyenne} - \text{hauteur de sortie}) \times \text{densité prairie} \times \text{surface}}{\text{Besoins journaliers des animaux du lot}}$$

Le tableau ci-dessous vous résume les objectifs à tenir et les leviers à actionner.

	Cumul T°C	Objectif	Si + de jours	Si - de jours
Bovin Lait	400°C	20 jrs	Diminuer la complémentation à l'auge	Maintenir ou augmenter la complémentation à l'auge
	550°C	20 jrs	Débrayer une ou plusieurs parcelles pour la fauche	
Bovin Viande	350°C	15 à 20 jrs	Mettre à l'herbe très rapidement Ne pas sur-pâturer (max 6 cm)	Faire pâturer les parcelles destinées au foin avant 500°C Augmenter la période de transition Retarder la mise à l'herbe
	650°C	15 jrs max	Débrayer une ou plusieurs parcelles pour la fauche	

La fauche précoce : en prairie permanente, on vise 0.85 à 0.9 UFL et 15 g/Kg de MAT !

Pour ne pas gaspiller l'herbe du circuit de pâturage, le recours au débrayage de parcelles risque de concerner beaucoup d'éleveurs. L'objectif est aussi de retrouver ces parcelles pâturables 3 semaines après !

- L'enrubannage est très compétitif pour des rendements de 2 à 2,5 tMS/ha. Il permet de gérer ces petites surfaces et de constituer un stock de qualité pouvant servir pendant le creux estival.
- L'ensilage est la solution à envisager si d'autres parcelles sont récoltables au même moment, comme des cultures dérochées. Il est indispensable de bien préfaner pour atteindre 33 % de MS au silo.



Pâturage au fil

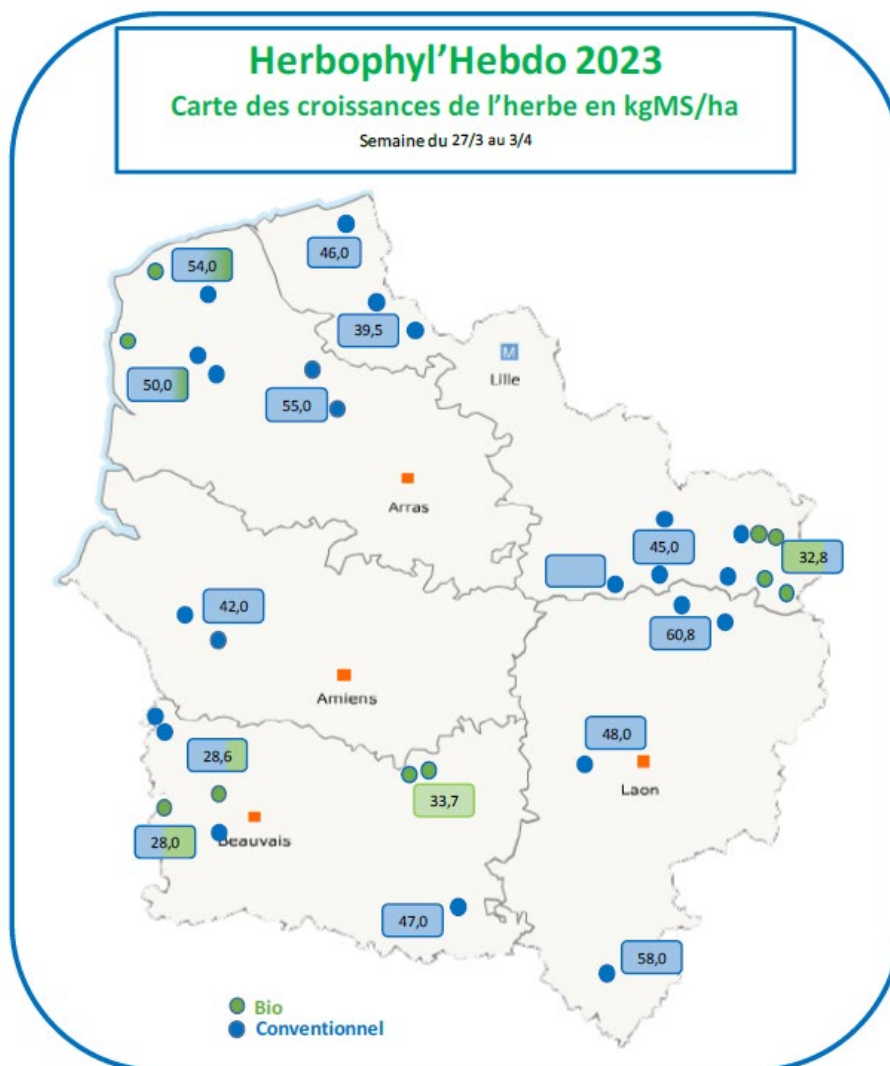

Chambre d'agriculture	Aisne	Leborgne Gaëtan	06 18 51 01 54
	Oise	Récopé Christelle	06 73 74 33 61
	Somme	Leroy Claire	06 86 37 56 68
	Nord	Dewilde Quentin	06 42 59 01 11
	Pas-de-Calais	Pruvost Olivier	06 85 08 60 45

Avenir Conseil Elevage SEENOREST	Nord	Gruener Sophie	06 84 95 94 39
	Picardie	Lejeune Raphaël	06 85 50 81 91
	Pas-de-Calais	Bocquillon Jérémie	06 71 92 52 10