



Date : 11/07/2022

Herbophyl Hebdo : Une pousse estivale

Focus sur la pousse de l'herbe :

La croissance de l'herbe s'établit à 32,7 kg MS/Ha/J cette semaine. En moyenne régional, c'est une moyenne estivale correcte, avec une bonne pousse sur le département du Nord et de l'Aisne. Dans les zones où la pluviométrie est limitée comme l'Oise, la pousse est très ralentie voire nulle. Au-delà des conditions météorologiques, c'est la gestion des hauteurs d'herbe qui expliquent la croissance de l'herbe : en évitant la surconsommation des prairies, les réserves des plantes sont préservées et peuvent assurer une bonne pousse.

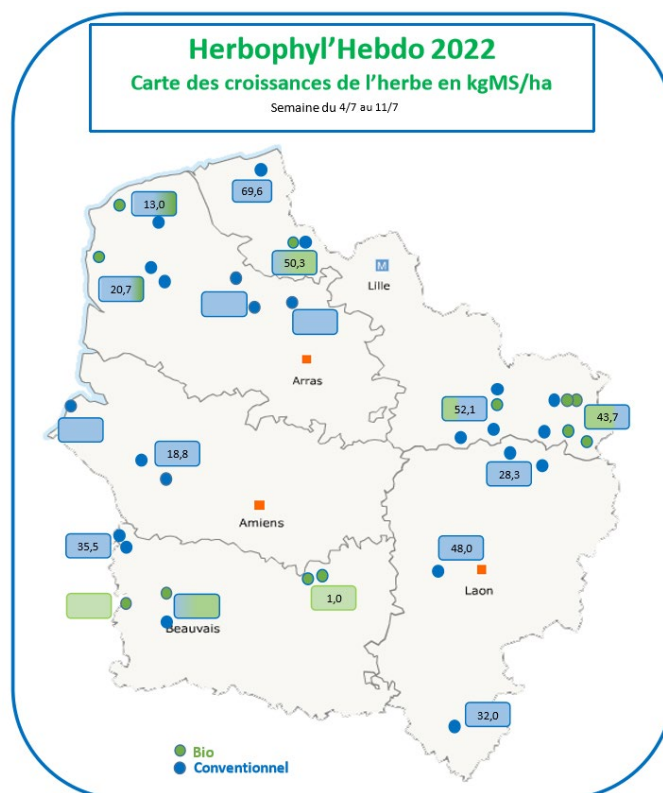

Journée de l'herbe de l'Avesnois :

Le jeudi 30 juin et vendredi 1^{er} juillet a eu lieu les journées de l'herbe de l'Avesnois. Malgré une première journée pluvieuse nous arrivons au bilan de presque 3 500 visiteurs.

- **Des outils au service de la prairie**

Cette année, le salon des journées de l'herbe a été marquée sur le pôle matériel par la présence de nombreux outils à tapis dont les andaineurs.

Les andaineurs a tapis préservent la qualité des fourrages : le fourrage est moins secoué, avec une présence moins élevée de corps étrangers (Cailloux-Terres-etc.). Les pertes notamment des petites feuilles sont limités, et le fourrage de meilleur qualité.

La barre d'effarouchement était en démonstration durant ces journées. Cet outil placé à l'avant du tracteur est destiné à faire fuir les animaux. Ainsi la faune sauvage est préservé et la qualité sanitaire de l'herbe aussi. En effet, la barre d'effarouchement permet d'éviter la présence de gibier dans le fourrage pouvant entrainer de grave problème sanitaire sur le troupeau.

- **Le stand Herbophyle**

Les Herbophyles étaient présent avec deux animations ludiques : un Escape'herbe et un Chamboul'herbe sur le thème de la résilience fourragère. Ces activités ont été très appréciés par les petits comme les grands. Les Herbophyles ont une notoriété croissante, 50 % des visiteurs du stand connaissent le groupe.





Les Herbophyles

Chambre d'agriculture	Aisne	Leborgne Gaëtan	06 18 51 01 54
	Oise	Récopé Christelle	06 73 74 33 61
	Somme	Leroy Claire	06 86 37 56 68
	Nord	Dewilde Quentin	06 42 59 01 11
	Pas-de-Calais	Pruvost Olivier	06 85 08 60 45
	Pas-de-Calais	Hennebelle Dany	06 84 57 93 24
Avenir Conseil Elevage Oxygen Conseil Elevage	Nord	Gruener Sophie	06 84 95 94 39
	Picardie	Lejeune Raphaël	06 85 50 81 91
	Pas-de-Calais	Bocquillon Jérémie	06 71 92 52 10