



Date : 27/09/2021

## Herbophyl'hebdo : Valoriser les ressources disponibles

Depuis trois semaines, la croissance moyenne de l'herbe est stable : 43,5 kg/MS/ha/J. Cependant, la pousse est hétérogène sur la région et les épisodes pluvieux n'ont pas servi tous les secteurs de la même manière. Cela occasionne deux gradients de pousse bien distincts :

- La pousse se fait attendre sur la côte maritime, le Sud de l'Aisne et le Noyonnais. Dans le cas où la ressource pâturable n'est pas suffisante, il est primordial d'adapter sa complémentation à l'auge ou d'apporter un fourrage en râtelier, type paille afin d'éviter le surpâturage. Ce dernier risque d'entamer le potentiel de reprise au printemps.
- A l'inverse, dans le Ternois et l'Avesnois Thiérache, la croissance de l'herbe reste bonne. Il est important dans ce cas de bien valoriser ce potentiel afin de ne pas perturber la qualité de l'herbe au printemps. Des fauches et enrubannages ont pu se réaliser la semaine dernière là où la pousse est bonne.

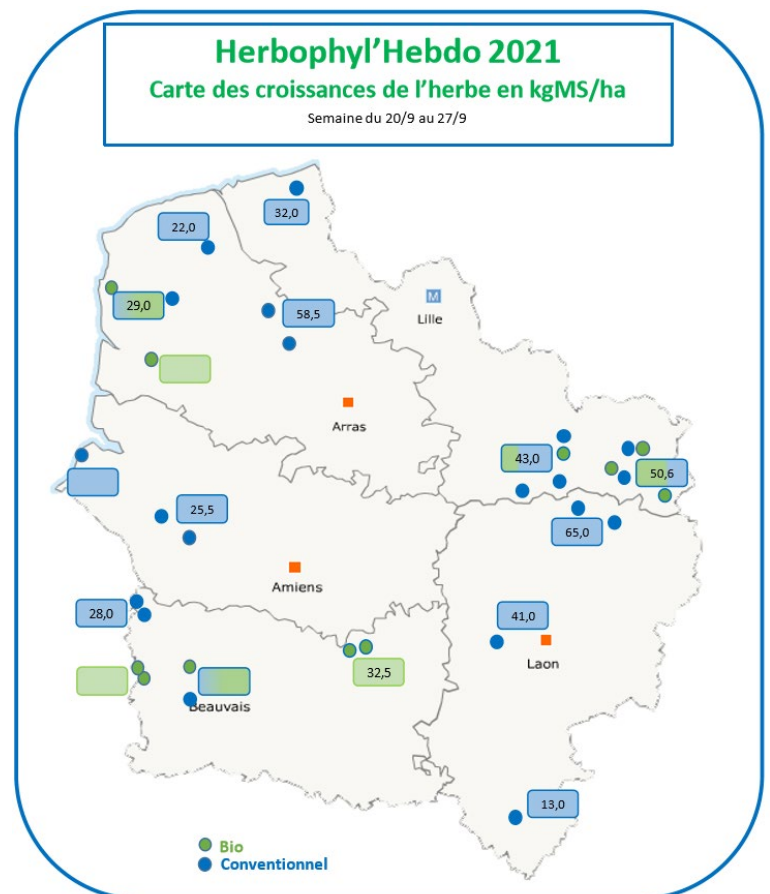

Les récoltes d'enrubannage sont à poursuivre dès que la météo le permet afin de valoriser les ressources disponibles. Cependant le choix des parcelles à récolter est important. Nous observons la présence de maladie et de rouille à certains endroits et sur les feuilles de 3 semaines 1 mois. Cela impacte l'appétence et la valeur alimentaire de l'herbe. Afin de préparer la mise au repos de la luzerne, une récolte automnale reste à prévoir.

Voici quelques recommandations sur les quantités de fourrage à distribuer dans le cas où une complémentation est à prévoir :

	Ares/UGB :	10	15	20	30	40
Pousse de l'herbe Kg/MS/Ha	20	16 Kg MS	15 Kg MS	14 Kg MS	12 Kg MS	10 kg MS
	30	15 Kg MS	13 Kg MS	12 Kg MS	9 Kg MS	6 kg MS
	40	14 Kg MS	12 Kg MS	10 Kg MS	6 Kg MS	2 kg MS
	50	13 Kg MS	10 Kg MS	8 Kg MS	3 Kg MS	0 kg MS

### Les Herbophyles

<b>Chambre d'agriculture</b>	<b>Aisne</b>	Leborgne Gaëten	06 18 51 01 54
	<b>Oise</b>	Récopé Christelle	06 73 74 33 61
	<b>Somme</b>	Leroy Claire	06 86 37 56 68
	<b>Nord</b>	De Wilde Quentin	06 42 59 01 11
	<b>Pas de Calais</b>	Pruvost Olivier	06 85 08 60 45
		Hennebelle Dany	06 84 57 93 24

<b>Avenir Conseil Elevage</b>	<b>Nord</b>	Gruener Sophie	06 84 95 94 39
	<b>Picardie</b>	Lejeune Raphaël	06 85 50 81 91