



Date : 28/06/2021

Herbophyl'hebdo : ça pousse toujours !

❖ La pousse de l'herbe :

La pousse de l'herbe de la semaine est de 62 kg MS/Jour. Elle se maintient au même niveau depuis 3 semaines. Elle est la bienvenue pour rattraper un début de saison lent à démarrer. Habituellement à cette période, la pousse est nettement ralentie à cause des températures plus élevées et au manque d'eau.

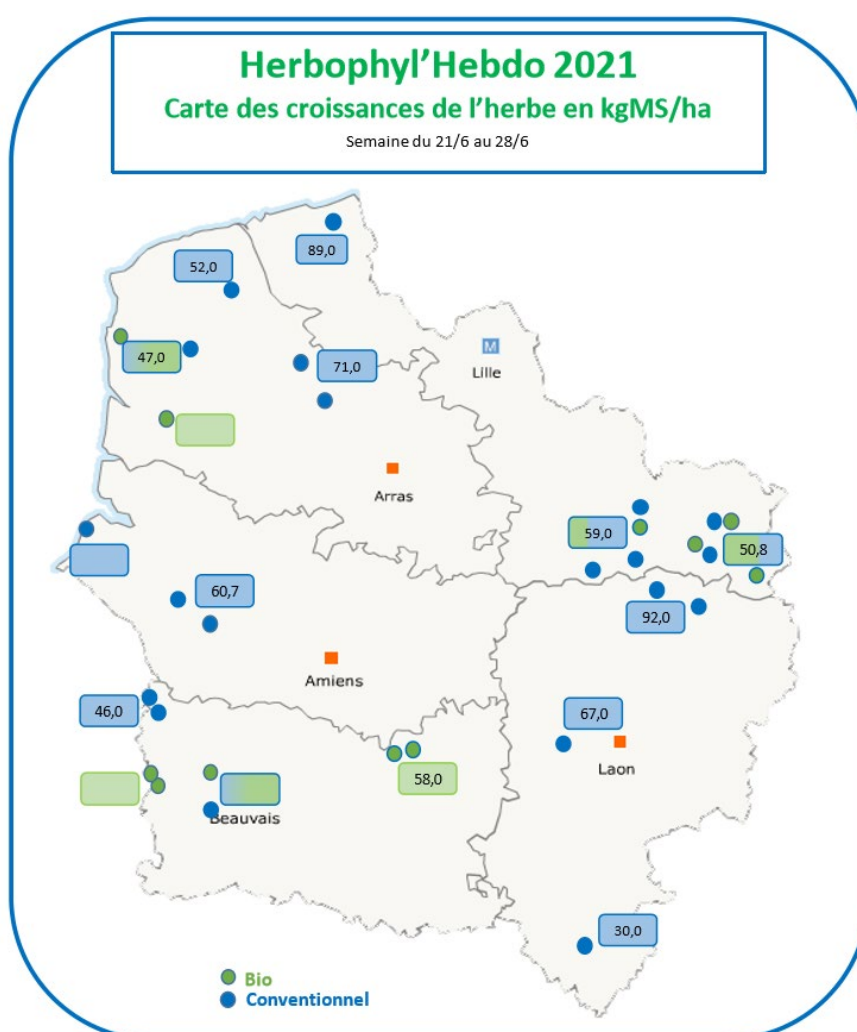

❖ Un tour des prairies s'impose :

C'est la période d'apparition des légumineuses dans les prairies. Elles succèdent aux graminées et assureront la production d'herbe estivale. Nous observons du trèfle blanc, de la minette ou encore du lotier. C'est donc le moment de faire le tour des prairies afin d'observer le pourcentage de présence des légumineuses. Elles ont un impact positif, à la fois sur les graminées avec lesquelles elles

cohabitent, mais également sur la qualité de la prairie. A partir de 15 % les légumineuses observées cela permet l'apport d'une bonne contribution azotée. Les légumineuses fixant l'azote de l'air.

Dans le cas où les légumineuses ne sont pas, ou peu présent, il faut s'interroger sur ses pratiques : pH su sol, désherbage, excès de fertilisation azotée et manque de potasse qui ne favorise pas sa présence.

Une fois la cause identifiée (et corrigée), on peut envisager de sursemer ou semer à la volée du trèfle blanc dans les prairies pâturées. La dose de semis recommandée se situe autour de 3 kg /Ha. Il est possible de réaliser cette opération en ce moment. Attention, cela est valable uniquement pour les légumineuses. Le sursemis de graminée devra lui attendre la fin de l'été.

Du côté de la luzerne, les 2^e coupes vont pouvoir être réalisées dès le retour du beau temps.

C'est une coupe où le potentiel de rendement est attendu, une fauche ou un enrubannage pourra être privilégier. Le stade de récolte est début bourgeonnement dès l'apparition des 1ers boutons floraux.



❖ **Un point sur la valorisation :**

En système bovin, le tableau suivant donne les repères de conduite en cas de complémentation. Elle est identique à la semaine dernière :

	Ares/UGB :	15	20	30	45
Pousse de l'herbe Kg/MS/Ha	20	15 Kg MS	14 Kg MS	12 Kg MS	9 Kg MS
	40	12 Kg MS	10 Kg MS	6 Kg MS	0 Kg MS
	60	9 Kg MS	6 Kg MS	0 Kg MS	0 Kg MS
	80	6 Kg MS	2 Kg MS	0 Kg MS	0 Kg MS

En système ovin, la pousse permet de tourner avec 20 brebis/ha.

Les Herbophyles

Chambre d'agriculture	Aisne	Leborgne Gaëten	06 18 51 01 54
	Oise	Récopé Christelle	06 73 74 33 61
	Somme	Leroy Claire	06 86 37 56 68
	Nord	De Wilde Quentin	06 42 59 01 11
	Pas de Calais	Pruvost Olivier	06 85 08 60 45
	Hennebelle Dany	06 84 57 93 24	
Avenir Conseil Elevage	Nord	Gruener Sophie	06 84 95 94 39
	Picardie	Lejeune Raphaël	06 85 50 81 91