



Date : 21/06/2021

Herbophyl'hebdo : on maintient le rythme !

❖ La pousse de l'herbe :

Cette semaine, la pousse moyenne est de 69,1 Kg MS/ha/j. Cette valeur est supérieure comparativement aux années précédentes. De plus, la pluviométrie abondante (plus de 45 mm en moyenne sur toute la région en 5 jours) nous laisse penser que ça va continuer et que la croissance est sur plateau.

Evolution de la pousse de l'herbe au printemps
en Hauts de France (KgMS/ha/j)

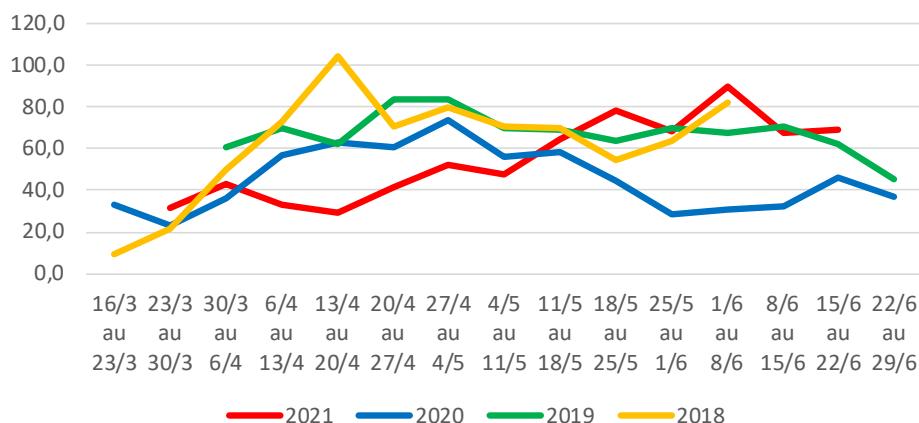

❖ Un point sur la valorisation :

En système bovin, le tableau suivant donne les repères de conduite en cas de complémentation :

| | Ares/UGB : | 15 | 20 | 30 | 45 |
|----------------------------|------------|----------|----------|----------|---------|
| Pousse de l'herbe Kg/MS/Ha | 20 | 15 Kg MS | 14 Kg MS | 12 Kg MS | 9 Kg MS |
| | 40 | 12 Kg MS | 10 Kg MS | 6 Kg MS | 0 Kg MS |
| | 60 | 9 Kg MS | 6 Kg MS | 0 Kg MS | 0 Kg MS |
| | 80 | 6 Kg MS | 2 Kg MS | 0 Kg MS | 0 Kg MS |

En système ovin, la pousse permet de tourner avec 20 brebis/ha.

Concernant les récoltes, les rendements sont bons partout. Il reste quelques parcelles à faire en 1^{ère} coupe mais dans la plupart des cas, on est sur des repousses. Aujourd'hui, les parcelles récoltées au 20-25 mai sont bonnes à refaire dès la fin de l'épisode orageux.

❖ La fléole des prés :

Appelée aussi « queue de rat », la fléole des prés est une espèce de très bonne valeur fourragère. Sa tardivité est remarquable car elle épie la dernière ; visible en ce moment dans les prairies pas encore fauchées ou les bas-côtés. On la retrouve particulièrement dans des milieux frais ou humides et plutôt dans les parcelles de fauche tardive.

Tardive certes mais elle démarre tôt en sortie d'hiver ! Elle a donc une très grande souplesse d'exploitation qui lui permet de rester feuillue longtemps. Au printemps, elle est très productive mais comme elle est sensible à la sécheresse, il faut attendre l'automne pour avoir des repousses.

Autre point faible, elle est très difficile à implanter car très lente à s'installer et donc concurrencée par les autres espèces. Néanmoins on la conseille pour des mélanges de prairies longue durée avec une implantation de fin d'été, à 2-3 Kg/ha.



❖ Cumul des températures :

On passe les 1300 °C partout dans la région avec toujours le même retard. C'est le moment des foins tardifs.

| 20/06/2021 | 2020 | 2021 | Différence | Evolution |
|------------------|------|------|------------|-----------|
| Abbeville | 1570 | 1350 | -220 | 351 |
| Beauvais | 1540 | 1293 | -247 | 360 |
| Boulogne | 1545 | 1300 | -245 | 334 |
| Cambrai | 1573 | 1332 | -241 | 366 |
| Dunkerque | 1567 | 1367 | -200 | 354 |
| Lille | 1612 | 1379 | -233 | 371 |

| | | | | |
|-------------------|------|------|------|-----|
| Reims | 1506 | 1207 | -299 | 241 |
| St Quentin | 1586 | 1320 | -266 | 363 |
| Sivry | 1466 | 1264 | -202 | 365 |

❖ **La fertilisation :**

Dans l'optique d'avoir des récoltes en septembre/octobre et au vu des conditions climatiques, c'est le dernier moment pour apporter de l'azote. Côté effluents organiques, il faut privilégier les apports de lisier à hauteur maximum de 15 m3/ha.

En cas d'apport minéral, se limiter à 30-40 N/ha.

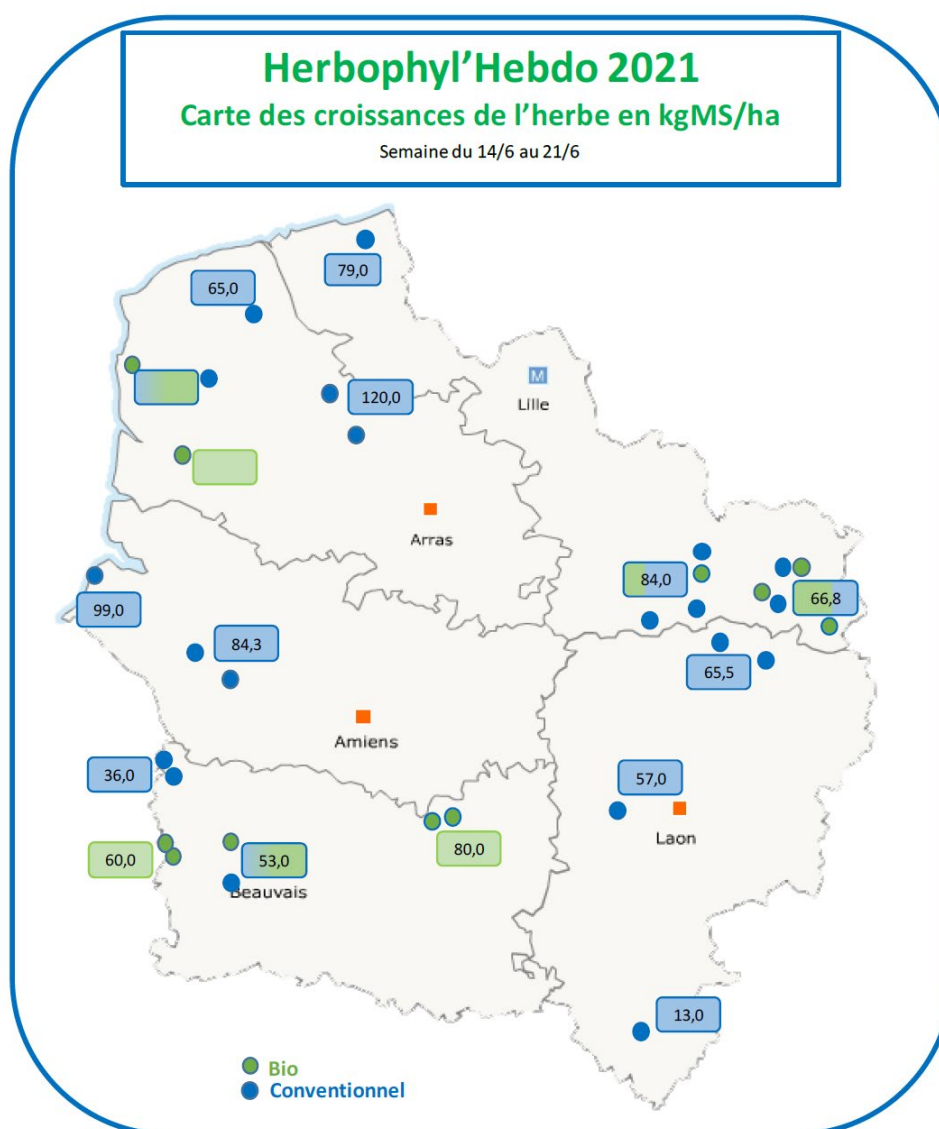

Les Herbophyles

| | | | |
|------------------------------|----------------------|--------------------------|-----------------------|
| Chambre d'agriculture | Aisne | Leborgne Gaëten | 06 18 51 01 54 |
| | Oise | Récopé Christelle | 06 73 74 33 61 |
| | Somme | Leroy Claire | 06 86 37 56 68 |
| | Nord | De Wilde Quentin | 06 42 59 01 11 |
| | Pas de Calais | Pruvost Olivier | 06 85 08 60 45 |
| | | Hennebelle Dany | 06 84 57 93 24 |

| | | | |
|-------------------------------|-----------------|------------------------|-----------------------|
| Avenir Conseil Elevage | Nord | Gruener Sophie | 06 84 95 94 39 |
| | Picardie | Lejeune Raphaël | 06 85 50 81 91 |