



Date : 07/06/2021

Herbophyl'hebdo : Pousse accélérée à bien gérer

► Pousse de la semaine :

Cette semaine, la pousse mesurée atteint 89,5 kg MS/ha/j, c'est enfin conforme à la période. Cela dit, avec les stocks fourragers qui sont plutôt bas, il est important de tout mettre en œuvre pour tirer profit de cette pousse active.

Il reste donc important de vérifier la complémentation à l'auge, faucher au bon stade, continuer à reconstituer les stocks (par exemple assurer une seconde coupe dès que cela va être possible) et enfin, éviter de faire pâturer trop bas à cette période ci (pas moins de 6 cm).

| | ARES /VL | | | | |
|---|---------------|---------------|---------------|---------------|---------------|
| | 10 Ares/VL | 15 Ares/VL | 20 Ares/VL | 25 Ares/VL | 30 Ares/VL |
| POUSSE DE L'HERBE 60 Kg MS | 12,0 | 9 | 6,0 | 3 | |
| 70 Kg MS | 11,0 | 7,5 | 4 | 0,5 | |
| 80 Kg MS | 10,0 | 6 | 2 | | |
| 90 Kg MS | 9,0 | 4,5 | | | |
| 100 Kg MS | 8,0 | 3 | | | |

► La gestion des refus

En cette période, les « refus » sont de plus en plus présents liés à l'épiaison des ray-grass anglais, ce qui provoque le phénomène de surpâturage sur les zones les plus appétentes. Plusieurs modes de gestion sont possibles :

- Le broyage, il est possible sur les petits volumes de refus. Son inconvénient est de laisser les résidus sur le couvert pour le redémarrage.
- La fauche des refus est possible dans tous les cas, à condition de ne pas faucher trop ras. L'avantage de cette technique est de pouvoir ramasser les résidus. En fonction de la quantité de bouses présentes dans la prairie, on jugera si les refus peuvent être consommés ou jetés.

Pour rappel, la présence de refus est souvent liée à un défaut de conduite au préalable de chargement ou d'excès de complémentation. La bonne gestion des refus est un gage d'une repousse de qualité.

► Cumul des températures :

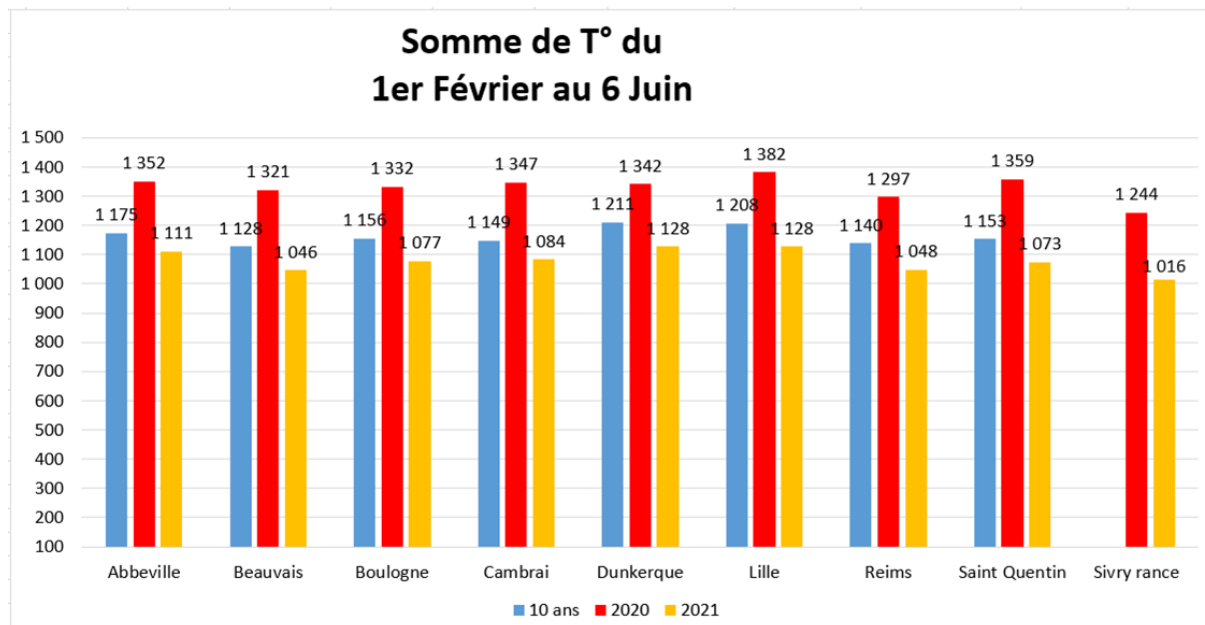

Cette fois-ci le cumul des températures a dépassé les 1000°C sur tous les Hauts-de-France.

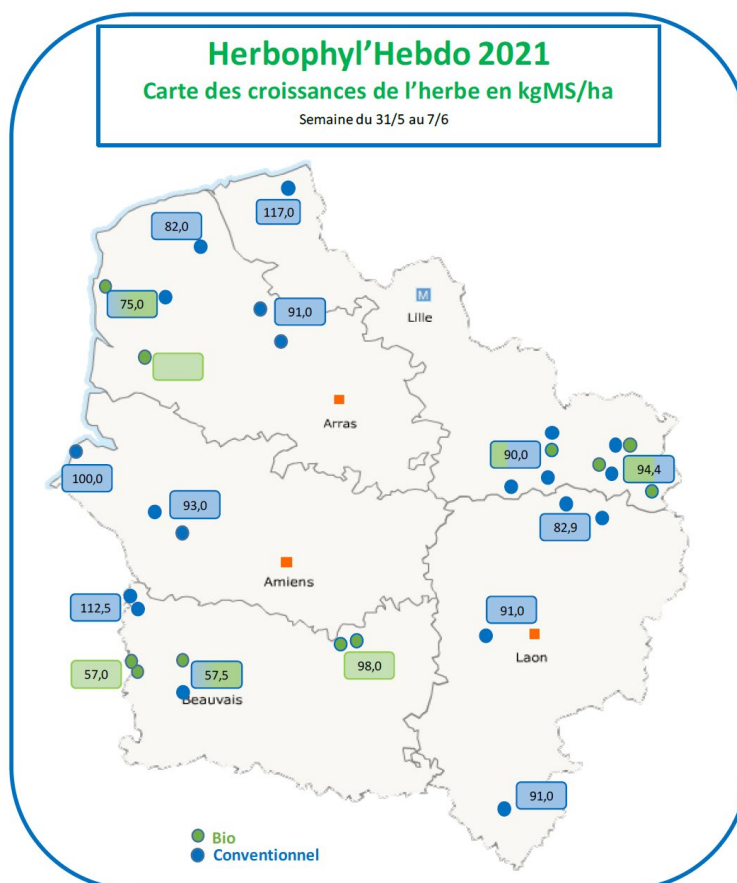

Chambres d'Agriculture des Hauts de France

www.hautsdefrance.chambres-agriculture.fr

Les Herbophyles

| | | | |
|-------------------------------|----------------------|-------------------|----------------|
| Chambre d'agriculture | Aisne | Leborgne Gaëten | 06 18 51 01 54 |
| | Oise | Récopé Christelle | 06 73 74 33 61 |
| | Somme | Leroy Claire | 06 86 37 56 68 |
| | Nord | De Wilde Quentin | 06 42 59 01 11 |
| | Pas de Calais | Pruvost Olivier | 06 85 08 60 45 |
| | | Hennebelle Dany | 06 84 57 93 24 |
| Avenir Conseil Elevage | Nord | Gruener Sophie | 06 84 95 94 39 |
| | Picardie | Lejeune Raphaël | 06 85 50 81 91 |