



Date : 25/05/2021

Herbophyl'hebdo : L'herbe enfin là

Cette fin de pousse printanière est marquée par une croissance conséquente (78 Kg MS/Jour). C'est un bon niveau de pousse qui arrive à point nommé pour la période estivale.

Dans le noyonnais et le boulonnais, certaines exploitations approchent des 25 jours d'herbe disponible sur pied : certaines parcelles commencent à être débrayées pour la constitution de stock fourrager. Il est à noter que la pousse d'herbe d'automne s'anticipe maintenant ! En effet, il est important de ne pas sur pâturer : ne pas descendre en dessous de 5 à 6 cm de hauteur d'herbe en fin de pâturage.

En vaches laitières, l'herbe disponible en plus grande proportion nécessite également de revoir les rations. Voici un tableau de complémentations à l'auge en fonction du nombre d'hectares disponibles et de la pousse de l'herbe :

	ARES /VL								
	10 Ares/VL	15 Ares/VL	20 Ares/VL	25 Ares/VL	30 Ares/VL	35 Ares/VL	45 Ares/VL	55 Ares/VL	
POUSSE DE L'HERBE 40 Kg MS	14,0	12,0	10,0	8,0	6,0	4,0			
50 Kg MS	13,0	10,5	8,0	5,5	3,0	0,5			
60 Kg MS	12,0	9,0	6,0	3,0					
70 Kg MS	11,0	7,5	4,0	0,5					
80 Kg MS	10,0	6,0	2,0						

La somme des températures valide la floraison observée en tout point dans les prairies. Le temps des récoltes de foin précoce est arrivé et les ensilages ne sont pas terminés ! Il faut sans hésiter saisir les bonnes fenêtres météo des prochains jours.

En 2020

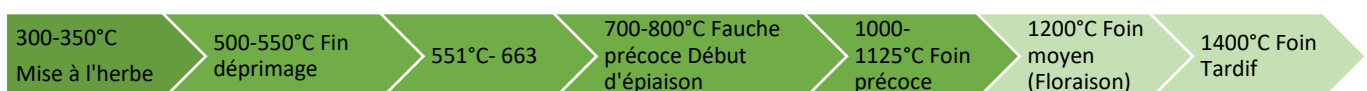

En 2021

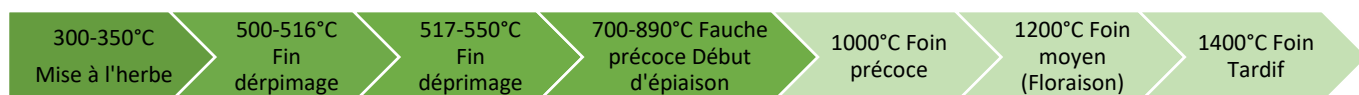

La somme des températures témoigne toujours du retard de 220 °degré jour, et justifie la fauche précoce des foins.

24/05/2021	2020	2021	Différence	Evolution
Abbeville	1144	920	-224	95
Beauvais	1117	857	-260	95
Boulogne	1122	890	-232	89
Cambrai	1142	888	-254	96
Dunkerque	1144	936	-208	98
Lille	1166	927	-239	97
Reims	1098	893	-205	95
St Quentin	1149	879	-270	92
Sivry	1047	828	-219	85

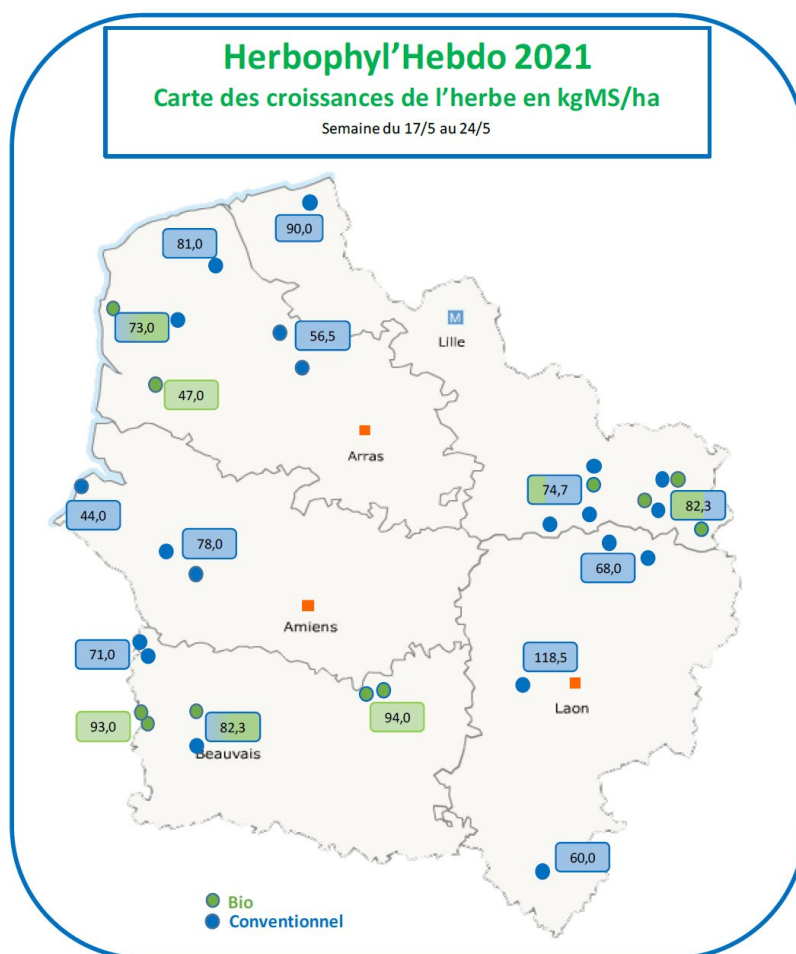

Les Herbophyles

Chambre d'agriculture	Aisne	Leborgne Gaëten	06 18 51 01 54
	Oise	Récopé Christelle	06 73 74 33 61
	Somme	Leroy Claire	06 86 37 56 68
	Nord	De Wilde Quentin	06 42 59 01 11
	Pas de Calais	Pruvost Olivier	06 85 08 60 45
		Hennebelle Dany	06 84 57 93 24
Avenir Conseil Elevage	Nord	Gruener Sophie	06 84 95 94 39
	Picardie	Lejeune Raphaël	06 85 50 81 91