

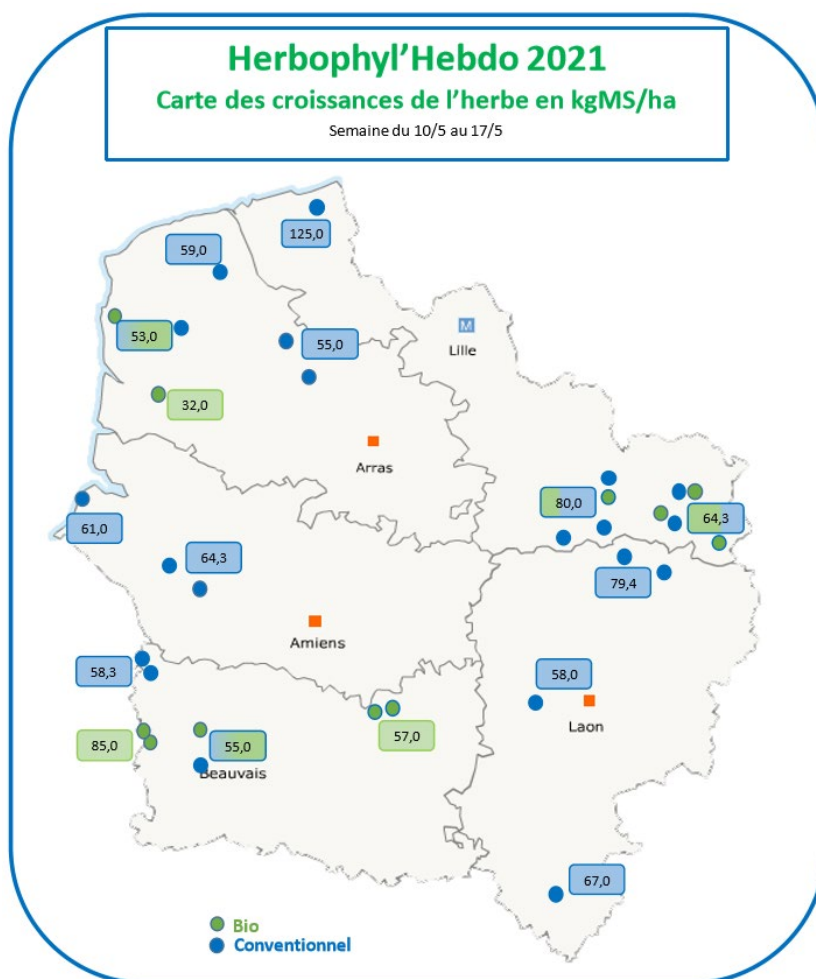

Date : 17/05/2021

Les prairies remontent la pente

Les températures plus clémentes ainsi que les précipitations de la semaine écoulée relancent la pousse de l'herbe qui s'intensifie progressivement : 65 Kg MS/Ha/Jour qui est une pousse normale pour la saison.



Sur les sites de mesure suivis, la croissance de l'herbe reste hétérogène mais la tendance générale est à la hausse : entre 50-60 Kg MS/Ha/Jour pour la côte Picarde et le Boulonnais et entre 75 -80 Kg MS/Ha/Jour pour l'Avesnois Thiérache et le Cateau-Cambresis.

Sur le terrain, l'effet de la pluie se fait ressentir : nous observons une densification au pied avec une herbe plus drue. Cette année, il y a plus de trèfle dans les prairies, la végétation moins développée à laisser place à la lumière et au développement des trèfles.

Sur les parcelles où les refus sont importants, comme le vulpin épié, il est recommandé une fauche ou un broyage des refus sans nuire à l'appétence de l'herbe. Il est encore temps également de réaliser un ébousage des prairies, la fraîcheur permettra de réaliser un bon travail.

Afin de profiter de la dynamique de pousse des prairies, il est important de respecter le couvert en place en évitant le surpâturage et en respectant le temps de retour sur les parcelles. Une bonne surface foliaire permet une bonne photosynthèse et donc une pousse de l'herbe optimale.

La semaine dernière, certaines prairies permanentes ont été fauchées. La fauche décalée et adaptée au stade de la prairie permet un bon rapport qualité/rendement. Pour les prairies de fauche non encore exploitée, dès qu'une ouverture climatique se présente il faudra faucher. Attention ! Sur les prairies récemment fauchées, il faut laisser le temps à la végétation de repousser et éviter d'y mettre des animaux juste après la fauche.

En fonction de la surface d'herbe disponible et de la pousse de l'herbe, la complémentation à l'auge est à adapter. Voici un tableau permettant de connaître la complémentation à l'auge (Kg de MS) à apporter par vache en fonction des surfaces disponibles et de la pousse de l'herbe.

		ARES /VL							
		10 Ares/VL	15 Ares/VL	20 Ares/VL	25 Ares/VL	30 Ares/VL	35 Ares/VL	45 Ares/VL	55 Ares/VL
POUSSE DE L'HERBE	30 Kg MS	15,0	13,5	12,0	10,5	9,0	7,5	4,5	1,5
	40 Kg MS	14,0	12,0	10,0	8,0	6,0	4,0		
	50 Kg MS	13,0	10,5	8,0	5,5	3,0	0,5		
	60 Kg MS	12,0	9,0	6,0	3,0				
	70 Kg MS	11,0	7,5	4,0	0,5				

Cumuls des températures depuis le 1er février :

Nous constatons toujours un retard sur la somme des températures : -200 °C/Jour comparé à 2020 et -50°C/Jour comparé à la moyenne des dix dernières années.

17/05/2021	2020	2021	Différence	Evolution
Abbeville	1026	825	-201	86
Beauvais	997	762	-235	84
Boulogne	1010	801	-209	79
Cambrai	1017	792	-225	77
Dunkerque	1016	838	-178	86
Lille	1038	830	-208	92
Reims	1012	798	-214	85
St Quentin	1029	787	-242	85
Sivry	926	743	-183	85

Les Herbophyles

Chambre d'agriculture	Aisne	Leborgne Gaëten	06 18 51 01 54
	Oise	Récopé Christelle	06 73 74 33 61
	Somme	Leroy Claire	06 86 37 56 68
	Nord	De Wilde Quentin	06 42 59 01 11
	Pas de Calais	Pruvost Olivier	06 85 08 60 45
		Hennebelle Dany	06 84 57 93 24
Avenir Conseil Elevage	Nord	Gruener Sophie	06 84 95 94 39
	Picardie	Lejeune Raphaël	06 85 50 81 91