



Date : 10/05/2021

Herbophyl'hebdo

► Observations de la semaine

Dans les prairies de fauche, Les prairies les plus précoces devraient être récoltées. Dans les parcelles observées certaines sont prêtes à verser, il faut donc intervenir dans la prochaine fenêtre météo favorable. Les Luzernes sont à surveiller, les semis les plus anciens sont au stade bouton, l'apparition des premières fleurs ira donc très vite. Si le but recherché est l'azote dans l'aliment mieux vaut éviter l'apparition des fleurs et récolter par voie humide. Dans les jeunes semis la récolte servira de Nettoyage dans 90% des situations. La pousse moyenne atteint **62 Kg MS/ha** certaines parcelles ne sont plus mesurables.

Dans les prairies pâturées, La pousse n'est toujours pas au rendez-vous au niveau espéré avec **43 Kg MS/ha** en moyenne. Les recommandations restent inchangées pour ne pas aggraver la situation. Pas de surpâturage et éviter de descendre en dessous de 5 cm. L'année est propice au développement des graminées secondaires qui commencent à épier (houlque, pâturin, brome), Ce qui est favorable aux zones de refus.

Complémentation à L'auge en fonction de la pousse et des ares disponibles.

	Ares/UGB :	15	25	30	45
Pousse de l'herbe Kg/MS/Ha	<10	16.5 Kg MS	15.5 Kg MS	15 Kg MS	13.5 Kg MS
	20	15 Kg MS	13 Kg MS	12 Kg MS	9 Kg MS
	40	12 Kg MS	8 Kg MS	6 Kg MS	0 Kg MS
	60	9 Kg MS	6 Kg MS	0 Kg MS	0 Kg

Coté complémentation, il faut surveiller l'apport azoté de la ration, car la minéralisation dans le sol n'ayant pas atteint son optimum, les valeurs azotés de l'herbe sont relativement faibles.

► Cumuls des températures depuis le 1^{er} février

Toujours le même différentiel par rapport à l'année dernière. Cette semaine on note une stabilisation de l'écart existant.

En 2020

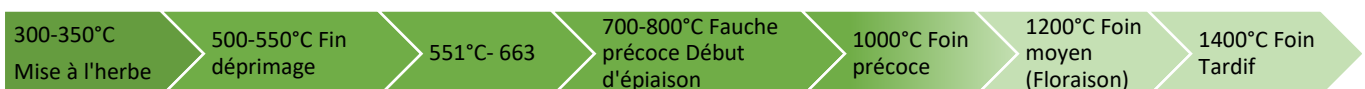

En 2021

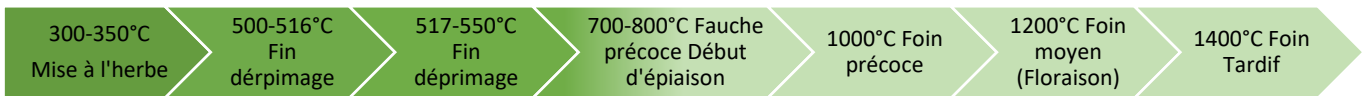

► Coté pluviométrie

Somme des précipitations du 1er Janvier au 2 Mai

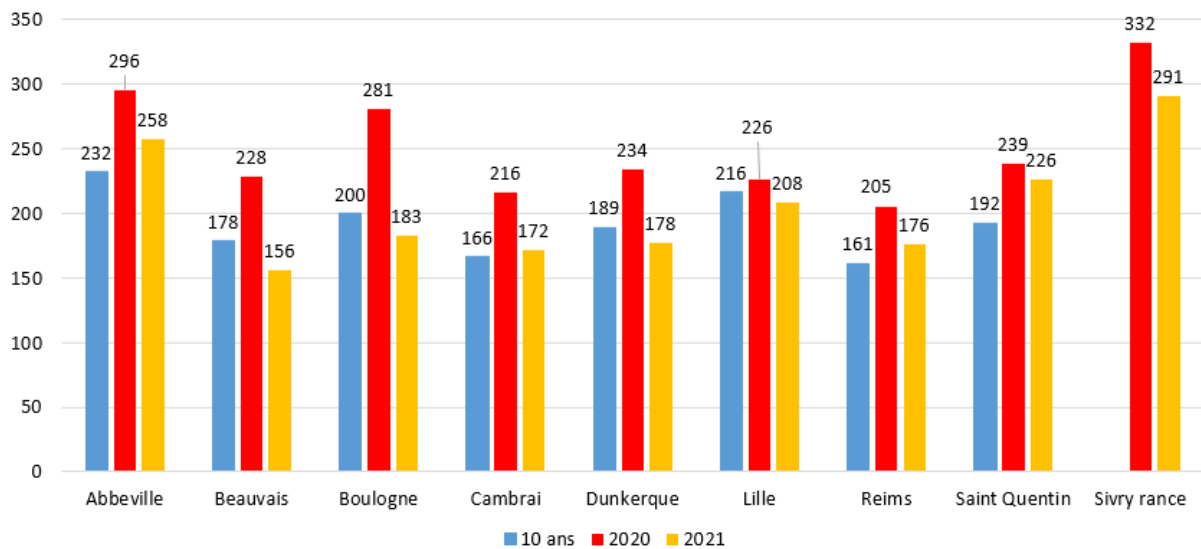

On remarque que globalement en moyenne, il y a moins d'eau que l'année dernière, et assez semblable à la moyenne des 10 ans. Ce qui évolue ce sont les périodes sur lesquelles les pluies tombent, en 2021 les précipitations ont eues lieu en janvier (pour février en 2020), accentuant un effet « sécheresse de printemps ».

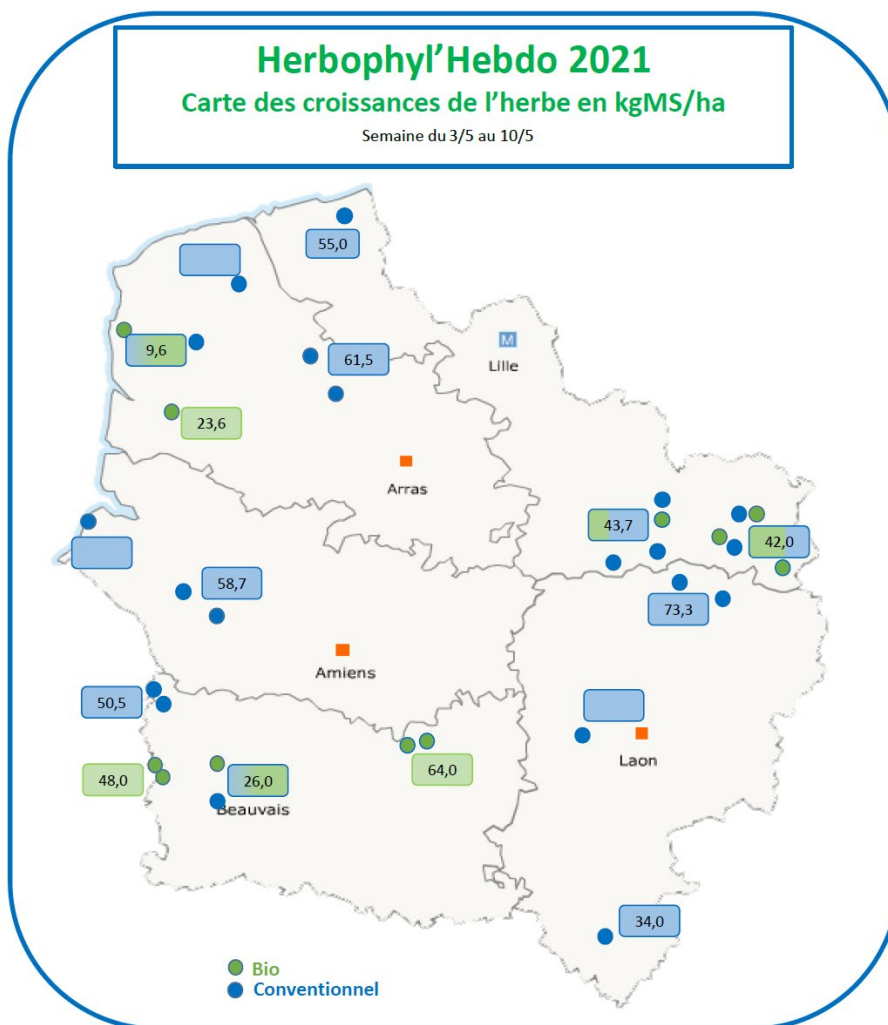

Les Herbophyles

Chambre d'agriculture	Aisne	Leborgne Gaëten	06 18 51 01 54
	Oise	Récopé Christelle	06 73 74 33 61
	Somme	Leroy Claire	06 86 37 56 68
	Nord	De Wilde Quentin	06 42 59 01 11
	Pas de Calais	Pruvost Olivier	06 85 08 60 45
		Hennebelle Dany	06 84 57 93 24
Avenir Conseil Elevage	Nord	Gruener Sophie	06 84 95 94 39
	Picardie	Lejeune Raphaël	06 85 50 81 91