

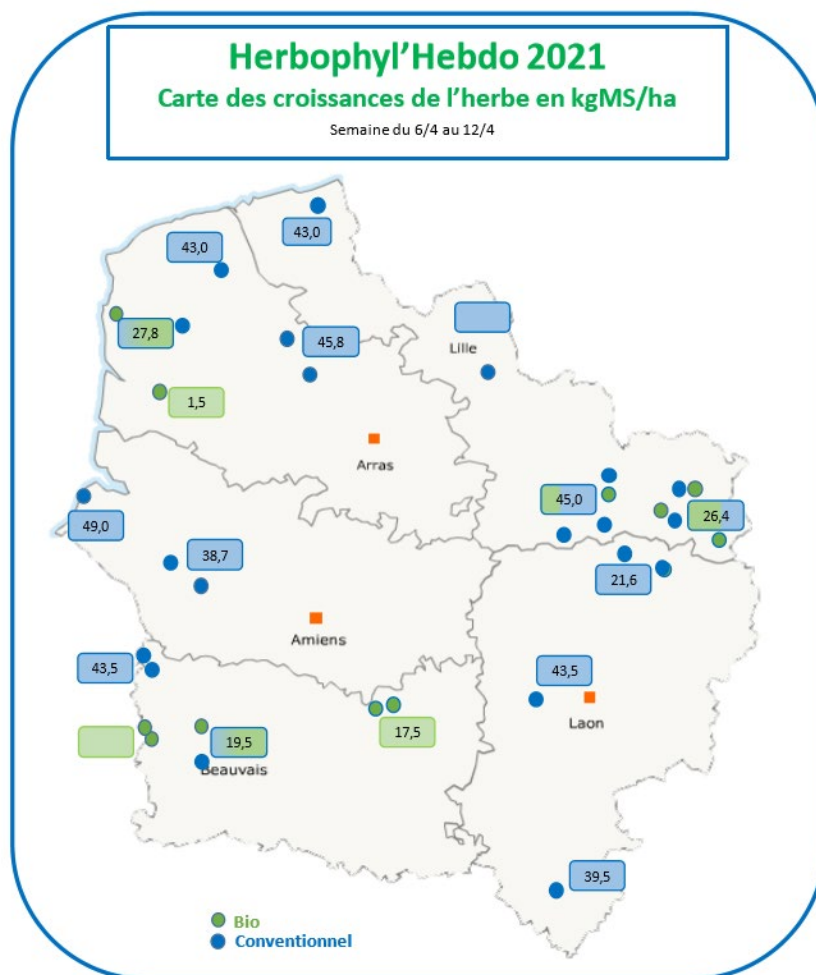

Date : 13/04/2021

HERBOPHYL'HEBDO : Une pousse de l'herbe qui se fait attendre

Nous constatons sur la carte des zones où la pousse de l'herbe est à l'arrêt. Les températures basses de cette semaine ainsi que les gelées matinales peuvent expliquer ces différences. En moyenne sur la région Hauts de France la pousse est de 33,6 Kg MS/Ha.



Nous notons une hétérogénéité de la pousse de l'herbe entre le conventionnel et le bio : Une pousse moyenne de 40 kg MS/Ha pour les sites en conventionnel et 16 Kg MS/Ha pour le bio.

Plusieurs explications liées à ces différences :

- Certaines parcelles ont été pâturées ras et tardivement en fin d'année 2020, et n'ont pas bénéficié d'un temps de repos hivernale suffisant permettant un bon redémarrage de la prairie.
- En condition de stock fourrage limitant, la sortie précoce et le surpâturage du début de saison impacte fort les repousses.
- Le type de flore présente dans la parcelle ainsi que leur besoin en somme de température jouent sur l'explosion ou non de la pousse. Les flores de graminées précoces, qui ont un départ en végétation à partir de 300 ° jour sont en conditions poussantes. Nous constatons d'ailleurs l'épiaison des vulpins pour ces parcelles. Au contraire, les prairies composées de légumineuses auront une pousse plus tardive.

Pour des situations où l'herbe est encore à 5cm, la mise à l'herbe est déconseillée. A contrario dans les zones où l'herbe est poussante il est nécessaire de faire pâturer les animaux. Lors du pâturage, attention à ne pas descendre en dessous de 4 cm afin de garder une bonne dynamique de pousse.

Soyez vigilant sur les prairies temporaires de fauche : certaines parcelles de Ray Grass atteignent déjà une hauteur d'herbe mesurée entre 15 et 17 cm, ce qui équivaut à 2,5 T MS. De plus, s'il s'agit d'une parcelle de dérobee, la fauche précoce préservera les réserves hydriques du sol pour le maïs suivant.

12/04/2021	2020	2021	Différence	Evolution
Abbeville	600	496	-104	40
Beauvais	567	451	-116	31
Boulogne	597	486	-111	34
Cambrai	576	477	-99	32
Dunkerque	615	508	-107	37
Lille	590	492	-98	36
Reims	581	475	-106	37
St Quentin	566	466	-100	33
Sivry	516	443	-73	30

Certains sites dépassent les 500 °C et certains vont l'atteindre courant la semaine. Les animaux devront être sortis des parcelles destinées à la fauche pour ne pas pénaliser le rendement.

Une nouvelle exploitation sur la côte Picarde a rejoint le suivi de la pousse de l'herbe cette année : Le Gaec Brunet à Cayeux sur Mer. L'exploitation familiale dispose de 210 hectares et d'un élevage de 80 vaches laitières, 50 mères Charolaises, un atelier d'engraissement de taurillons et de porc. L'élevage de bovins profite de 75 Ha de prairie permanente en terre sableuse ou dans les bas champs. Les parcelles ont été longues à redémarrer cette année, car les génisses et les allaitantes ont pâturées ras et tardivement en saison. C'est la portance qui conditionne la sortie au pâturage dans les zones de bas champs. La 1ere sortie des vaches laitières pour la réalisation du déprimage s'est faite jeudi dernier. Elles profiteront d'un pâturage au fil sur 10 Ha.

Les Herbophyles



Chambres d'Agriculture des Hauts de France

www.hautsdefrance.chambres-agriculture.fr

Chambre d'agriculture	Aisne	Leborgne Gaëten	06 18 51 01 54
	Oise	Récopé Christelle	06 73 74 33 61
	Somme	Leroy Claire	06 86 37 56 68
	Nord	De Wilde Quentin	06 42 59 01 11
	Pas de Calais	Pruvost Olivier	06 85 08 60 45
		Hennebelle Dany	06 84 57 93 24

Avenir Conseil Elevage	Nord	Gruener Sophie	06 84 95 94 39
	Picardie	Lejeune Raphaël	06 85 50 81 91

